**Art. 7 de la Ley Orgánica de Transparencia y Acceso a la Información Pública - LOTAIP**

**Literal a1) Estructura orgánica funcional**

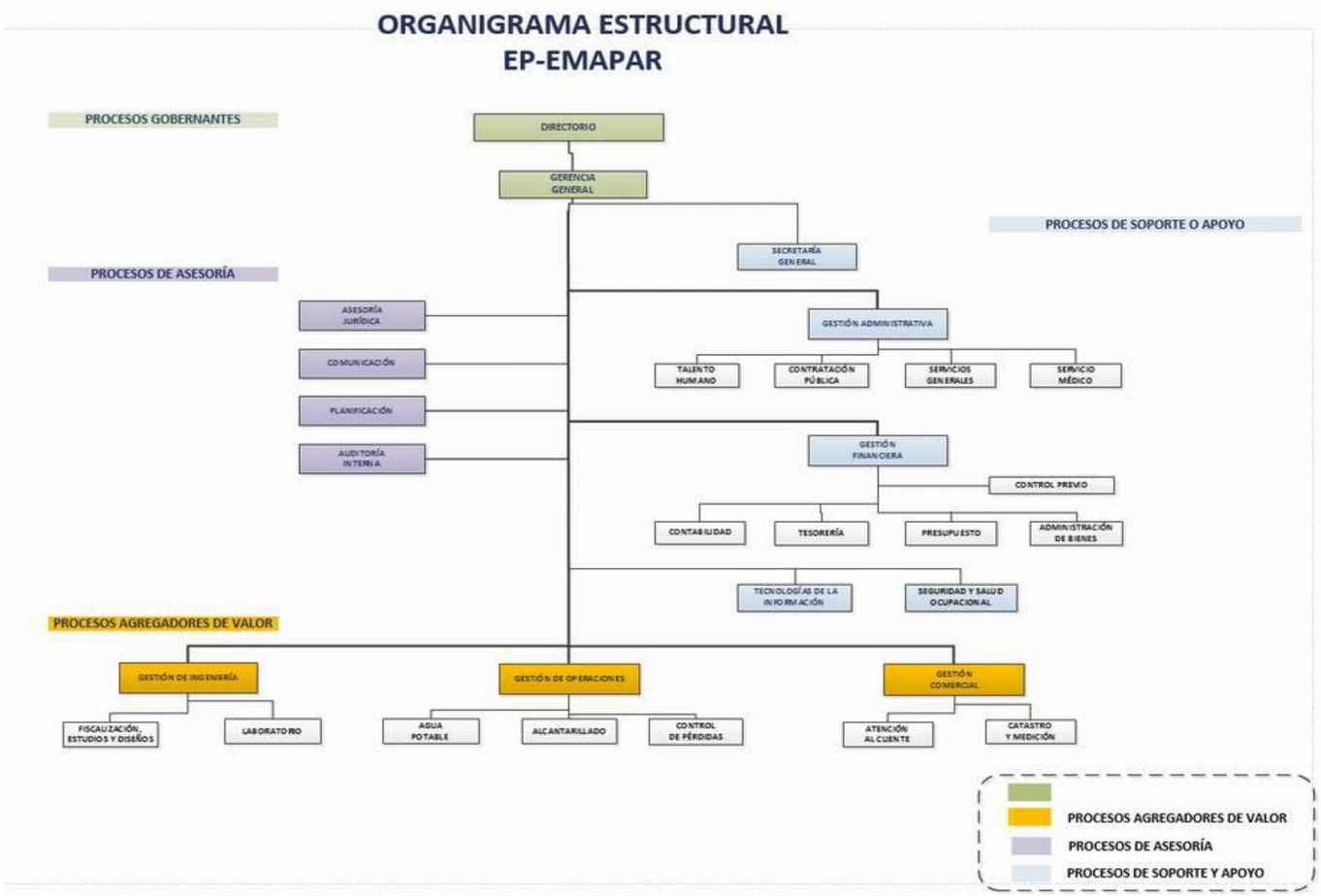


| | |
|---|---|
| **LINK PARA DESCARGAR EL ESTATUTO ORGÁNICO / ESTATUTO POR PROCESOS** | Estructura Orgánica por Procesos de la EP-EMAPAR |
| **FECHA ACTUALIZACIÓN DE LA INFORMACIÓN:** | 30/9/2022 |
| **PERIODICIDAD DE ACTUALIZACIÓN DE LA INFORMACIÓN:** | MENSUAL |
| **UNIDAD POSEEDORA DE LA INFORMACION - LITERAL a1):** | DIRECCIÓN DE GESTION ADMINISTRATIVA / UNIDAD DE TALENTO HUMANO |
| **RESPONSABLE DE LA UNIDAD POSEEDORA DE LA INFORMACIÓN DEL LITERAL a1):** | AB. DANILO HARNISTH/ ING. MARÍA ISABEL PÁSTOR |
| **CORREO ELECTRÓNICO DEL O LA RESPONSABLE DE LA UNIDAD POSEEDORA DE LA INFORMACIÓN:** | maria.pastor@epemapar.gob.ec |
| **NÚMERO TELEFÓNICO DEL O LA RESPONSABLE DE LA UNIDAD POSEEDORA DE LA INFORMACIÓN:** | (03) 3730-800 EXT. 1204 |